



あなたと地域をつなぐ情報紙

# 文社協だより

文京区社会福祉協議会

平成29年  
(2017年)  
7月号  
No.108



募金活動

## 若い力と地域をつなぐ！ 文京ボランティア支援センター



祭りのお手伝い



清掃活動

ボランティア活動を通じて、  
人との温もりや様々な人との  
出会いにより、自分自身の  
成長にもつながりました。

熊谷さん(東洋大学2年生)



### 文京ボランティア支援センターってどんなところ？

ボランティア活動の情報提供やボランティア講習会を実施しています。  
区内に19大学ある学生のボランティア活動の活性化やネットワークづくりにも積極的に取り組んでいます。

### 文京ボランティア支援センター

文京区本郷4-15-14文京区民センター4階 ☎3812-3114

広告

本紙に掲載されている広告についてのご不明な点は広告主へお問い合わせください。

—千代田区唯一の介護付有料老人ホーム—

## シンセリティ千代田一番町

24時間看護師常駐

半蔵門駅 徒歩1分

病院への無料送迎

24時間ケア  
医療的ケアが必要な方も、  
24時間の看護師配置により  
安心して生活して頂ける  
ようになりました。

東京都千代田区一番町 11-3  
<http://www.shincare-style.co.jp/sincerity/>  
**TEL.03-3556-2522**

### 「必ず請求してほしい」 B型肝炎給付金

☑現在 B型肝炎ウイルスに感染している  
☑昭和 16.7.2～昭和 63.1.27 生まれ

2つとも当てはまる方は、政府から最大 **3600万円**の給付金を受けられる可能性があります。自分が対象者になりそうかどうかは、**電話相談**で簡単に確認できます。

井藤 祐太郎 弁護士  
無料電話相談 0120-918-862 平日9時～17時半

東京弁護士会所属 弁護士法人マイタウン法律事務所  
マイタウン法律事務所 東京事務所 (東京都千代田区丸の内2-2-1岸本ビルディング6階)

東京福祉会では、首都圏の斎場、寺院、集会所、ご自宅までのご葬儀はもちろん、当会直営斎場でのご葬儀も承っております。

## 道灌山会館

少人数から大規模葬まで幅広く対応いたします。

霊安室完備 宿泊可能

事前相談無料・お問い合わせはこちらまで

0120-62-1192 24時間 365日受付

大正8年創立 東京福祉会 〒113-0022 東京都文京区  
社会福祉法人 千駄木3-52-1  
URL <http://www.fukushikai.com>

講座 イベント information 募集 お知らせ

**募集** 文京ボランティア・市民活動まつり2017参加団体募集

「文京ボランティア・市民活動まつり」に参加する団体を募集します!区内で活動する団体・企業の活動紹介や体験コーナー、団体の活動に関連のある商品の販売等を行います。  
今年ではステージでの活動発表とバザー等に一部変更があります。そのため、事前説明会を行いますので、ぜひご参加ください。

**事前説明会** 7月19日(水)19時~20時 区民センター3-C会議室  
※参加申込みは下記問合せ先までご連絡ください。

**日時** 11月18日(土)10時~16時30分

**対象** ボランティア・市民活動団体、地域活動を行っている団体、地域貢献活動を行っている企業など

**申込** 開催要項及び申請書は、センターで配布、またはホームページからダウンロードできます。申込書に必要事項を記入の上、持参または郵送してください。

**費用** 無料 **締切** 8月18日(金)【必着】

**問合せ** 文京ボランティア支援センター  
☎ 3812-3114 FAX 5800-2966  
Email vorasen@bunsyakyo.or.jp

**お知らせ** 家具転倒防止器具設置助成

家具転倒防止器具設置にかかる費用を文京区社会福祉協議会と文京区が助成します。

**対象** 区内在住で下記のいずれかに該当する世帯  
①65歳以上の方で構成される世帯 ②障害者で構成される世帯  
③65歳以上の者及び障害者で構成される世帯  
④避難行動要支援者名簿の提供を受けている者を含む世帯  
⑤避難行動要支援者名簿に登録されている者を含む世帯

**費用** 上記に該当する場合に費用を助成します。助成額等の詳細はホームページをご覧ください。  
<http://www.bunsyakyo.or.jp/service/tools/anti-tip/>

**申込** 下記の書類を区役所防災課へご提出ください。  
(1)文京区、社会福祉協議会用の2種類の申請書  
(2)助成対象①~③に該当する方は該当理由を確認できる書類(保険証、免許証、障害者手帳等)の写し  
※書類は社会福祉協議会、区役所防災課、地域活動センター等で配布しています。

**問合せ** ・文京区危機管理室防災課 ☎5803-1179(直通)  
・文京区社会福祉協議会 総務係 ☎3812-3040

※1 個人で購入、設置した後に助成金を求めることはできませんのでご注意ください。  
※2 設置は公益財団法人文京区シルバー人材センターが行います。

**募集** ファミリー・サポート・センター 提供会員講習会 地域の方の子育てを支援して下さる方を大募集

4か月から12歳までのお子さんの保育施設・育成室などの送迎やお預かりなど、空いている時間にお子さんのサポートを行う提供会員に登録していただくための講習会です。内容は①事務説明・保育講習、②救命講習の両方を受講していただいた後の登録となります。

**日時** ①7月25日(火)10時~16時 ②7月26日(水)9時~12時

**会場** ①文京区社会福祉協議会 活動室B ②本郷消防署

**講師** ファミリー・サポート・センター・アドバイザー、本郷消防署職員

**対象** 区内在住、在勤で20歳以上で育児の援助ができる方

**定員** 10名(申込順) **費用** 無料 **申込** 電話で下記問合せ先まで

**締切** 7月24日(月) **問合せ** ファミリー・サポート・センター ☎3812-3043

**お知らせ** 子ども食堂運営支援金助成事業

子どもたちの居場所として、地域の住民主体により設置・運営される子ども食堂の初期経費および運営経費の一部を助成します。

**対象** 区内で原則月1回以上開催され、住民主体により設置・運営される子ども食堂

**申込** 担当職員に相談いただいた上での申し込みとなります。下記問合せ先までご連絡ください。

**締切** 8月23日(水)  
※上記は申請書の提出締切日となります。お日にちに余裕をもって事前にご確認ください。  
※ 助成金の交付には審査があります。

**問合せ** 地域福祉推進係 ☎5800-2942

**Challenge** ボランティアが初めての方でも参加しやすい活動をピックアップ!

**Challenge** 東京ユナイテッド FC ボランティア募集!!

文京区からJリーグを目指す「東京ユナイテッドFC」のボールパーソンボランティアなどを募集します!東京ユナイテッドFCは「サッカーを通じて、人をつくり、社会をつくり、未来をつくる」が理念のサッカークラブです。

**団体** 一般社団法人 CLUB LB&BRB

**日程** ホームゲームでの募集となります。詳細についてはご連絡ください。

**内容** ホームゲームでのボールパーソン

**問合せ** 一般社団法人CLUB LB&BRB 事務局 星 貴洋(ホシ タカヒロ)  
Email info@lb-brb.tokyo Fax 6740-2112

**Challenge** 学習支援ボランティア募集

小学校4年生から中学生までの勉強をみてくださる方を募集しています。講師等の経験者の方大歓迎です!!また経験のない方も子どもたちに勉強の楽しさを教えていただける方を求めています。年齢の近い学生の参加も歓迎しています!特に数学が得意な方を募集しています。

**団体** 一般社団法人 てらまっち

**日程** 月・火・木・金・土(※活動場所によって日程が異なります)

**会場** 大原地区、駒込地区、音羽地区

**問合せ** 文京ボランティア支援センター ☎3812-3114

あなたの「やりたい!」を「どっとフミコム」で探そう!

文京区では、このほかにも、ボランティアを必要としている人や団体が多くいます。「ボランティアをしてみたいけど、どのような活動ができるの?」「地域の活動をもっと知りたい!」といったあなたの「やりたい!」を「どっとフミコム」で探すことができます。

<http://d-fumi.com> スマートフォンはこちらから ▶





# VOICE

地域レポート、区内の情報など  
地域のみなさまや職員の「声」を毎号お届けいたします。

## 私にとって 初めての ボランティア

第41回わんぱく相撲文京区大会にボランティアとして参加された学生さんにはじめてのボランティア活動についての「声」をいただきました。



ボランティアの  
イメージが変わり  
ました!

荻野英子さん(中央大学1年生)

私は今までボランティアという活動に参加したことがなく、今回のわんぱく相撲のお手伝いにボランティアとして初めて参加しました。率直な感想として、とても楽しかったです。普段接することのない小学生、保護者の方、社会人の方、他大学の方など、たくさんの人と接することができました。低学年生の少し恥ずかしげに近づいてきてくれる姿、高学年生のしっかりと意思を表示する姿、保護者の方の温かい目、社会人の方の楽しそうに色々な話をする姿など、今まで見ていたはずなのに感じていなかった部分をたくさん見れました。今までボランティアというのは、「誰かの役に立ちたいからするもの」という少し固いものと思っていましたが、参加してみてボランティアって楽しいことなんだな、と思いました。またこのような機会がありましたらぜひお手伝いをさせていただきたいです。

お問合せ 文京ボランティア支援センター ☎3812-3114

## ともに子どもの 育ちを感じ、 乗り越える喜び!!

「いきいきサービス」では妊産婦、3才未満の乳幼児がいるご家庭に、有償で家事の支援をしてくださる方をご紹介します。今回は元利用会員と、協力会員の声をお届けします。

子どもの食事だけは大切にしたいと思いながら、精いっぱい育児をしていた中山さん。いきいきサービスから泊さんをご紹介しました。

泊さんは、私の想いを理解し、時には「肩の力をぬいて!」と声をかけてくれました。おかげでひとつの山を乗り越えることができました。長女も泊さんになつき、とても感謝しています!



元利用会員 中山さん  
長女 はんなちゃん  
次女 るなちゃん  
三女 ゆなちゃん

協力会員  
とまり  
泊さん

調理のサポートは初めてだった泊さん。やり終えたあとは、大きな自信となったようです。

はんなちゃんの「おいしかった!」という言葉に元気づけられました。お母さんと子育ての苦勞を共感し合うのも大切な時間。帰り際はいつもハイタッチでさよならをしていました! 子どもの育ちをともに感じられる産後のサポートはとても素晴らしい活動です。この活動をする仲間が増えるといいなと思います。

周りに家族や頼れる人が少ない中で、子育てに奮闘されているパパママが増えていきます。そんなご家庭の力になってくださいませんか?

お問合せ いきいきサービス ☎5800-2941

## 平成28年度決算および平成29年度予算

(単位:円)

収入	事業活動収入									施設等収入	その他の活動収入	前期末支払資金残高(繰越金)	合計
	会費収入	寄付金収入	経常経費補助金収入	受託金収入	貸付事業収入	事業収入	負担金収入	受取利息配当金収入	その他の収入				
平成28年度決算	6,286,000	5,694,567	239,923,296	26,649,819	0	11,913,892	11,279	206,336	2,647,062	5,886,706	100,000,000	64,645,165	463,864,122
平成29年度予算	5,972,000	3,414,000	284,359,000	29,172,000	89,000	11,015,000	6,000	464,000	898,000	0	3,000,000	94,723,000	433,112,000

支出	事業活動支出						施設等支出	その他の活動支出	当期末支払資金残高(予備費)	合計
	人件費支出	事業費支出	事務費支出	分担金支出	助成金支出	負担金支出				
平成28年度決算	189,771,984	66,095,495	19,363,925	141,920	15,067,529	355,060	5,876,696	100,000,004	67,191,509	463,864,122
平成29年度予算	225,566,000	70,123,000	29,492,000	193,000	29,380,000	356,000	898,000	8,000,000	69,104,000	433,112,000

## 皆様の会費・寄付金・補助金等は次のように活用されています。

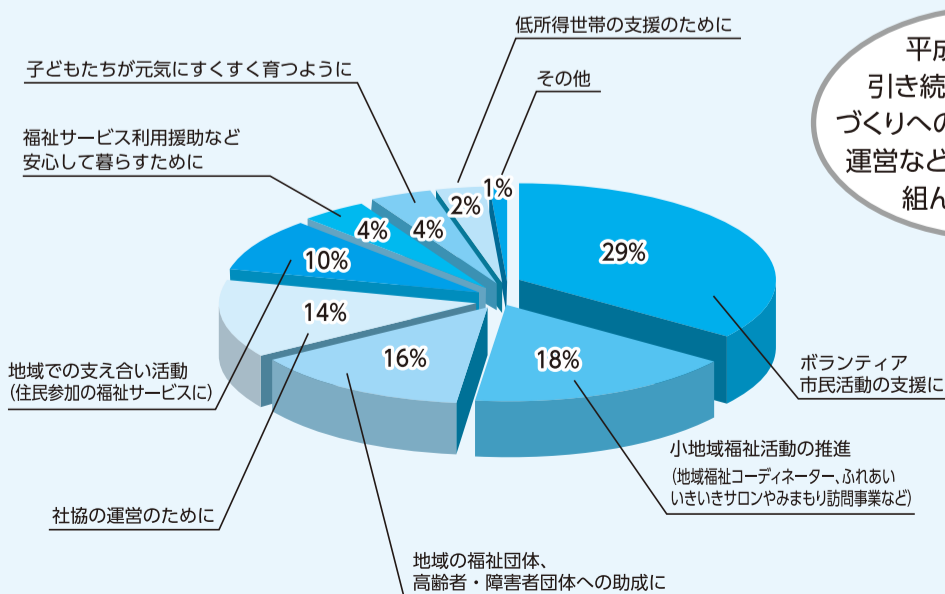

平成29年度も、引き続き地域の居場所づくりへの支援やフミコムの運営などに力を入れて取り組んでいきます。

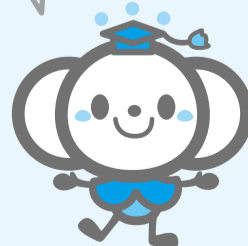

## 寄付金・寄付品(4月~5月)

皆様からいただいたご寄付は地域福祉推進のための事業に使わせていただきます。ありがとうございます。※当会への寄付は一定の条件の下、税法上の控除の対象になります。

寄付者ご芳名(敬称略)	寄付額(円)
今宮眞幸	15,000
後楽クラブ	4,281
新花寿クラブ	3,295
関口友和会	2,362
関水クラブ	1,200
(株)東京ドーム	1,000,000
根津寿クラブ	927
日乃屋カレー(募金箱)	63,910
若竹会	133
匿名3件	40,000
慈愛会保育園	クッキー保存缶
(公社)本郷法人会	切手
明治神宮崇敬会	洗剤セット

お問合せ 総務係 ☎3812-3040

第2回

きく文が聞くもん!  
社会福祉法人による地域公益活動の紹介



文京くすのきの郷  
(社会福祉法人フロンティア)  
センター長 山口さん



デイサービスでの様子

**きく文** 今回は、文京区においても先駆的に公益活動に取り組みはじめた「特別養護老人ホーム文京くすのきの郷(社会福祉法人フロンティア)」の実践を聞きにきたもん!どんな活動をしているのか、センター長の山口さん、教えてだもん!

**山口さん** 文京くすのきの郷では、はたらきたいけれど、すぐに就労にむすびつきにくい事情を抱える方に、就労の一步前段階にあたる「しごとの場や機会(中間的就労)」を提供しています。これは社会福祉法人による「地域における公益的な取組」の責務化が、社会福祉法改正に伴い検討される以前から独自に取り組んできました。

**きく文** 中間的就労以外に取り組んでいることはあるだもんか?

**山口さん** 学習支援を行う団体へのパンの無償提供や、認知症サポーター講座への寸劇隊派遣など、中間的就労以外にも様々な取り組みを進めているところです。働く方が輝きを持てるよう、その人の状況に合わせた柔軟な働き方を提供しています。

**きく文** もっと色々な取り組みがありそうだなあ...  
もっと詳しく知りたいんだもん!!取材を続けるよ!  
この続きを知りたい方はどっとフミコム「Watch!地域活動」へ!!

文京区の  
地域活動情報サイト



<http://d-fumi.com>

お問合せ 総務係 ☎3812-3040

赤い羽根共同募金  
平成29年度地区配分の公募について

東京都共同募金会が実施する赤い羽根共同募金の地区配分(B配分)を希望する団体を募集します。

赤い羽根共同募金とは、東京都共同募金会が実施する福祉施設向けの助成金で、地域で集められた寄附金をその地域で生かすことを目的としています。

- 配分予定額1団体** 10万~20万円(対象事業の75%以内)
- 対象** 地域福祉の推進を目的とした事業を行う区内に在住する民間社会福祉施設、団体等
- 内容** 申請対象事業  
備品整備、小破修理、研修、講習会など(施設・団体維持のための運営費は対象になりません)
- 申込** 申請書類を下記問合せ先に提出。申請書類は次のHPからダウンロードできます。  
<http://www.tokyo-akaihane.or.jp/shinsei/shinseiouryou.php>
- 締切** 10月31日(火)
- お問合せ** 文京ボランティア支援センター ☎3812-3114

募金箱のあるお店 No.78

江戸川橋駅すぐ近くにある「井太郎江戸川橋店」。4月にオープンした海鮮丼のお店です。

こちらは、お刺身の丼ぶりではなく、「鰻とじ丼」や「真鱈の照り焼き丼」など、魚の焼きや揚げなどの珍しい丼ぶり屋さん。魚の良質なたんぱく質を美味しく食べて健康になっていただきたいと、お手ごろ価格で提供しています。さて、丼ぶりのお値段は760円(税込)。おつりがやすい価格に設定したのは、おつりの中から10円でも募金箱に募金してほしいという願いからだそう。みんなが10円を募金してくれると、誰もが生活しやすい社会が生まれるのでは...という思いからとのこと。今後は、メニューも増え、九段南本店に続き、今秋には、水道橋にもお店ができるそう。ぜひ、足を運んでみませんか。

井太郎江戸川橋店

文京区関口1-20-7五源格マンション102  
☎5579-2755  
営業時間 月曜~土曜 11時30分~22時  
(水曜14時閉店) 日・祝日休み



ご協力ありがとうございます。  
募金箱は、レジの横に配置できるコンパクトサイズです。募金箱を置かせてくださるお店を大募集しています。お気軽にお問合せください。

お問合せ 総務係 ☎3812-3040

社会福祉法人文京区社会福祉協議会

〒113-0033  
文京区本郷4-15-14文京区民センター4階  
TEL 3812-3040 FAX 5800-2966  
URL <http://www.bunsyakyo.or.jp/>  
開所時間  
8:30 ~ 17:15 (祝日を除く月~金曜)



スマートフォンは  
こちらから

文社協は区民の皆さんをはじめ、民生委員・児童委員、町会・自治会、地域の関係者等の参加と協力を得て、誰もが安心して住み続けられるまちづくりのため、様々な事業を通じて地域福祉の向上と充実に努めています。

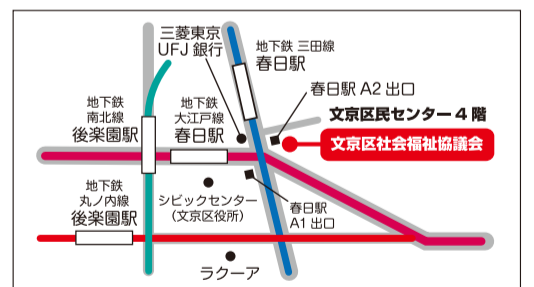

本紙に掲載されている広告についてのご不明な点は広告主へお問い合わせください。

**相続・遺言 不動産問題 成年後見**

弁護士にお気軽にご相談ください  
☎03-6272-6815

小野貴朗総合法律事務所  
営業時間 / 平日 9:30~18:00  
東京都千代田区三崎町2-15-4 奥山ビル5階  
東京弁護士会 弁護士 小野貴朗  
相談料 初回30分 無料

<https://tokyo-onolaw.jp/>

**NPO法人文京教育トラスト**  
—地域力により教育を支援—

夏季復習・予習講座(7月24日~8月4日)のご案内

- 対象 中学生(数学は中学生1・2年生、英語は小学生も可)
- 期間 復習講座 7月24日~7月28日  
予習講座 7月31日~8月4日  
(数学2講座:13:10~15:00 英語2講座:15:10~17:00)
- 内容 数学 前半(7月24日~7月28日)は1学期の復習、後半(7月31日~8月4日)は2学期の予習と高校入試演習  
英語 英検のレベル別に実施します。①単語演習 ②文法問題 ③リスニング演習 ④Reading演習を実施します。  
小学生は英検のレベルに応じて参加可能です。
- 会費 数学・英語各1,250円×講座数、数・英いずれか5日出席の場合12,500円、数英両方参加の場合は25,000円

御関心のある方は、以下にお問い合わせください。  
〒113-0001 文京区白山1-33-24 寶藤ビル2F NPO法人文京教育トラスト  
TEL:03-6801-8598 [info@bunkyo-trust.org](mailto:info@bunkyo-trust.org) 担当:ナカタまで

文社協だよりに広告を掲載しませんか!

約11万部 文京区全戸配布 年6回発行

文社協だよりの広告収入は、地域福祉の推進に活用します!  
みなさまの広告が地域福祉を支えます。

掲載料(1枠)	1面	4面(最終面)
初回	30,000円	25,000円
1回	40,000円	35,000円
連続6回	192,000円	168,000円

お問合せは総務係まで。  
☎3812-3040  
詳しくは、ホームページをご覧ください。  
<http://bunsyakyo.or.jp/>  
(消費税別)