



文社協だより

文京区社会福祉協議会

平成24年(2012年)

7/10

No.78

- 社会福祉協議会は社会福祉法に基づき、全国・都道府県・市区町村のそれぞれに組織されている民間団体です。
- 文京区社会福祉協議会(=文社協)は1952年に設立し、1963年に社会福祉法人の認可を受けました。
- 文社協は区民の皆さんをはじめ、民生委員・児童委員・町会・自治会、地域の関係者等の参加と協力を得て、誰もが安心して住み続けられるまちづくりのため、様々な事業を通じて地域福祉の向上と充実に努めています。

☎03-3812-3040 ☎03-5800-2966 <http://www.bunshyakyō.or.jp/>

あなたの「ボランティアデビュー★」応援します



「仕事とは違った充実感でリフレッシュしています。」



「こんなにみんなが明るいと思いませんでした」

ボランティアには、活動してみないとわからない魅力がいっぱい!

東日本大震災の被災地で、多くのボランティアが被災者の大きな助けとなったのは記憶に新しいところです。そういったことから、ボランティア活動に興味を持っている方も多いのではないのでしょうか?ただ、興味はあっても、「大変そう」「自分には出来ない」...というイメージを持って、活動に参加するのをあきらめていませんか?

今日もどこかでボランティア活動が続いている人たちがいます。それは、大変なだけではない「何か」が、そこにあるからにほかなりません。では、それはいったい何なのでしょう?今回は区内の**ボランティアの受入先**取材し、その「何か」=「**ボランティア活動の魅力**」に迫りました。

NPO法人「えこお」の場合...



毎週土曜日の午前中に同仁美登里幼稚園の場所を借りて、地域の子どもたちの遊び場「けやき塾」を主催。子どもと一緒に遊ぶボランティアを受け入れている。

お話しいただいた方
平岩 扶巳代 さん

「何が起るかわからない楽しさ」というのがこのボランティア活動の魅力の1つですね。

けやき塾では半年ぶりに活動する人や、地方に引越した後も上京した折にフラッと立ち寄り人など、自由な形で参加してもらっています。ボランティアさんの居場所にもなっているのではないかと思います。とにかくまずは一緒に遊んでみましょう。「えこお」では、他にも活動の場面がありますので、気楽に連絡ください。多くの出会いに感謝です。

ボランティアさんがいてくれると、職員だけでは実施が難しいスキーや水泳のようなダイナミックなプログラムを利用者さんが体験出来ます。

ボランティアの魅力や良さは、今まで自分のもっていたイメージとは全く違う世界があるという気付きだと思います。

文京槐の会の場合...



お話しいただいた方
松下 功一 さん

障害者福祉施設。日常の活動のほかに、まつり、スキー、水泳などの季節のイベントでボランティアを受入れている。

この夏は、文京ボランティア・市民活動センターへ

ボランティア活動は興味をもったときがはじめ時です。特に夏は学生の方は夏休み、社会人の方も長期休暇が取りやすい時期、また受入側もイベントが多い時期で、まさに**ボランティア活動**を始めるには**絶好のタイミング**です。ぜひ文京ボランティア・市民活動センターにご相談ください。

今回で紹介した活動以外にも様々なボランティア活動があり、内容も魅力も多種多様です。ボランティア活動によって地域の繋がりができたり、活性化したりすることもあります。あなたのもう一つの居場所をボランティア活動を通してみつけませんか?

☎ 地域福祉推進係 (文京ボランティア・市民活動センター) ☎3812-3114

講座 おしらせ イベント information

インフォメーション

凡例：日日時 会場 内容 講師 対象 定員 費用 申込 締切 問合せ

研修会 7/26 (木) 「これからのボランティア学習・福祉教育を考える」研修会 ~障害疑似体験で何を伝えますか?~

改めて自分たちが福祉教育で、「何を」伝えたいのか、そして、それを「どのように」伝えるべきなのかに的を絞り、ワークショップ形式で学習します。

日 7/26 (木) 午後6時30分~8時30分

会 シビックセンター 区民会議室5C

対 ボランティア・福祉関係者、教員、ボランティア・福祉に関心がある方、小中学校に障害当事者として授業に協力される方や関係者

¥ 無料

定 30名

師 谷内孝行氏 桜美林大学健康福祉学群専任講師、NPO法人 ピアネット北 事務局長

申 窓口で配布、またはホームページからダウンロードした所定の申込用紙に必要事項を記入の上、FAX。

× 7/19 (木) 【必着】

問 地域福祉推進係 ☎ 3812-3114

共催 城北ブロック(文京・台東・北・荒川)ボランティアセンター 東京ボランティア・市民活動センター



体験 8/2 (木) 集まれ!「親子で江戸の生活を体験しよう!!」 ~江戸の世界にタイムスリップ~参加者募集

夏休みの宿題でお困りの方必見!江戸時代を通して、親子でまたはお友達と一緒にボランティア・市民活動を知ろう!!浴衣や甚平での来場大歓迎!浴衣着付けも行います。

日 8/2 (木) 午前9時50分集合 午後2時終了予定

会 区民センター 2A会議室

対 小学生とその保護者(小学4年生以上は単独参加も可)

¥ 無料

定 100名程度

申 窓口で配布、またはホームページからダウンロードした各申込書類に必要事項を記入の上、持参または郵送

× 7/17 (火) 【必着】

問 地域福祉推進係

☎ 3812-3114 ☎ 3812-3016



講座 8/25 (土) 親族の後見人をされている方向け学習会 「亡くなった後の事務について」

親族が亡くなったあと後見人として何ができるのか、何を準備しておきたいのかを学びます。座談会では参加者同士の意見・情報交換を予定しています。

日 8/25 (土) 午後2時~4時

会 区民センター 3D会議室

師 リーガルサポート東京所属司法書士

対 区内在住・在学・在勤者のうち、親族の後見人として活動されている方

¥ 無料

定 10名(申込順)

申 7/17 (火) 午前9時から下記問合せ先に電話で

問 あんしんサポート文京 ☎ 3812-3156

募集 9/2 (日) 「父親の役割を考えるフォーラム ~思春期のこどもとの接し方~」の参加者募集

思春期の子どもとの接し方を親子で考えます。

内 ゲスト講演「ラグビー指導を通じて得た父親の役割」 斎藤守弘(文京ラグビースクール理事長・東大ラグビー部コーチ) ゲスト・参加者との意見交換会

日 9/2 (日) 午前10時~正午 会 文林中学校 ランチルーム

対 区内在住の父親とその子ども(中高生)(母親の参加も可)

¥ 無料 定 20名 × 8/24 (金)

申 NPO法人 文京教育トラストへFAXまたはメール

☎ 5940-0137 ✉ info@bunkyo-trust.org

問 地域福祉推進係 ☎ 3812-3114

共催 NPO法人文京教育トラスト・文京区社会福祉協議会

説明会 9/26 (水) 文京ボランティア・市民活動まつり2012 参加団体説明会を開催します

11月17日(土)に開催する「文京ボランティア・市民活動まつり」の参加団体を募集します。

日 9/26 (水) 午後7時~9時 会 区民センター 2A会議室

対 ボランティア・市民活動団体、地域貢献活動を行っている企業など

申 窓口で配布、またはホームページからダウンロードした各申込書類に必要事項を記入の上、持参または郵送

× 8/10 (金) 【必着】

問 地域福祉推進係 ☎ 3812-3114

助成 成年後見制度申立費用の助成

成年後見制度を利用したいけれど、申立の費用がなくて困っている... そんな時に、成年後見制度の申立費用を助成します。

対 成年後見等開始審判申立を行う方(4親等以内の親族)で、下記のいずれかの経済的な要件にあてはまる方

①前年度の住民税が、非課税、または均等割り課税の方

②生活保護を受給している方

※申立の対象となる本人が、文京区に在住していることが前提条件となります。

¥ 助成の対象となる経費

①申立に係る収入印紙、②通信用の郵便切手、③鑑定料、④戸籍謄本、住民票、登記されていないことの証明書取得手数料、⑤診断書料 ※助成金額の上限:①・②は総額9,900円、③は100,000円、④・⑤はその費用の実費)

定 随時申込受付 申 下記問合せ先で配布する申請書を提出

問 あんしんサポート文京 ☎ 3812-3156

講座 9/15(土) 親族の成年後見制度利用をお考えの方向け 9/22(土) 「家族で知ろう、成年後見講座」

親族の後見人になるために、成年後見制度の概要、申立、具体的な仕事の内容についてを学びます。

日 【前半:申立編】 9/15 (土) 午後2時~4時 【後半:仕事内容編】 9/22 (土) 午後2時~4時

会 区民センター ボランティア活動室

師 リーガルサポート東京所属司法書士

対 区内在住・在学・在勤者のうち、これから親族の後見人として活動を検討されている方。前半、後半の連続講座のため、全2回出席が可能な方。

¥ 無料 定 15名(申込順)

申 7/17 (火) 午前9時から下記問合せ先に電話で

問 あんしんサポート文京 ☎ 3812-3156

文京の地域の力 ~区内の地域情報を発信します~

注目のこの人!! ⑭

NPO法人
まっちゃんぐ
街ing本郷

区内で活躍する人・団体を、文社協がインタビューします。

本郷地区で街づくり・地域活性のイベントや宅配サービスなど様々な事業を展開している、街ing本郷の代表理事の長谷川さんにお話を伺いました。



事務所の前で、宅配サービスの楽らく便の自転車と長谷川さん

文社協(以下文)「街ing」という団体名がまず目を引きますが、これにはどのような思いが込められているのですか?

長谷川さん(以下長)街づくりの進行する未来(「~ing」と地域住民とそれに関係する様々な方々がmatching(調和)することを意味しています。

文楽らく便(宅配サービス)や街ingフェスタなどのイベント開催、文京区と東京大学の連携事業である社会起業家育成アクションラーニング・プログラムへの協力、公園清掃...1つの団体とは思えないほど幅広い事業を展開されていますね。

長 私たちは誰かの「したい」と誰かの「して欲しい」を「つなぐ役割」を果たすことを目的としているのですが、その結果として事業が広がっていったという感じです。例えば、うちの団体は近所の東京大学を中心とした学生さんとの付き合いが多いのですが、7月は学生さんから出た「やりたい」の声をもとに「夏休み街ingセミナー」というイベントを企画しています。

文 どのような企画なのですか?

長 おもちゃの工作、夏休みの自由工作・自由研究や読書感想文のアドバイスを行う各種教室、秋のアートフェスティバルで飾るアートフラッグの制作、工場見学などです。

文 学生さんの活躍の場と地域のお子さんのためにもなる、まさにベストマッチングな企画ですね。

長 この他にも、今年は11月頃に「老い支度」をテーマにした「転ばぬ先の杖」的なイベントの開催を予定しています。イベントの報告や告知などはホームページでも行っていますのでご覧ください。

夏休み 街ing セミナー

日時：7月22日~(夏休み期間中) 詳しくは下記へお問合せください。



街ingフェスタでは古絵本のバザーを行い、その収益で本郷小学校に本を寄贈しました。

まっちゃんぐ
街ing本郷

☎ 5844-6871 URL <http://matching-h.jp>

寄付金・寄付品

(4月~5月)

皆様から頂いたご寄付は地域福祉推進のための事業に使わせていただきます。ありがとうございます。(敬称略)

* 当会への寄付は一定の条件の下、税法上の控除の対象になります。

| 寄付者ご芳名(敬称略) | /寄付額(円) |
|--------------------|-----------|
| 大塚寿会 | 4,111 |
| 後楽クラブ | 22,669 |
| 厳浄院(募金箱) | 5,800 |
| 鈴木 隆弘 | 10,000 |
| スーパーマーケットノムラヤ(募金箱) | 13,165 |
| 千駄木二丁目東町会婦人有志一同 | 20,000 |
| 丹澤 喜代子 | 200,000 |
| 長福会 | 5,787 |
| ㈱東京ドーム | 1,000,000 |
| 匿名 | 984 |
| 匿名 | 10,000 |
| 匿名 | 2,000 |
| 匿名 | 3,000 |

| 寄付者ご芳名(敬称略) | /寄付額(円) |
|--------------------------|---------|
| 匿名 | 140 |
| 匿名 | 2,000 |
| 富坂診療所(募金箱) | 4,150 |
| 原澤 斉 | 5,000 |
| 春木町パークアメニティー | 7,000 |
| 社団法人 本郷青色申告会 | 140,635 |
| 丸山延寿会 | 15,500 |
| 宮元睦会 | 10,000 |
| リカー&コンビニエンス MIURAYA(募金箱) | 6,854 |
| NECネットエスアイ株式会社 | 傘35本 |
| 富坂クラブ | 雑巾 |
| 明治神宮崇敬会 | 洗剤セット |

☎ 総務係 ☎ 3812-3040

地域福祉コーディネーター通信

Vol. 1



愛車のママチャリで街中を走り回っています。見かけたら声を掛けてくださいね!

今年度からモデル地区に配置された地域福祉コーディネーターが、地域に出て感じたこと、気づいたことなどをご紹介します。

駒込地区地域福祉コーディネーターの浦田と申します。4月に配置されてから、あっという間にもう7月になりました。地域のイベントや会議など出させていただくと、「地域福祉コーディネーターって何をするの?」とお声かけいただきます。そのときに「地域の課題を住民の皆さんと一緒に解決していきます」とお答えしています。皆さんが「課題」と感じていることであれば何でもご相談にのります。思わぬところに「福祉的な課題」が隠れていることがあるなど、この数ヶ月で感じているところです。課題を見つけたら、その地域の

方々と一緒に取り組んでいきたいと思っています。

まず、課題だと感じたときに相談していただくためにも、今は町会回り!ということで、各町会へお話を伺いに行ったり、イベントに参加したりして「どんな方がいるのか、どんなことをしているのか。」を勉強しています。地域では様々な素晴らしい取り組みがあります。今後このスペースで情報発信していきたいと思っています。

駒込地区のイベントなどありましたらぜひお声かけください。

☎ 地域福祉推進係 ☎ 3812-3114

あじさいまつりでPR活動を行いました

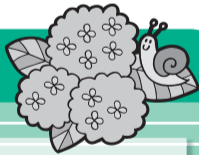

6月9日(土)お昼頃、白山神社で行われたあじさいまつりで文京区社会福祉協議会のPR活動を行ってまいりました。

あいにくの雨ではありましたが、あじさいを愛でる多くのお客さんで賑わっていました。



あじさいに雨粒が映えます



傘を差しながらのPRグッズ配布でしたが、おかげさまであっという間になりました。

あじさいまつり実行委員会の皆さまご協力ありがとうございました。

☎ 総務係 ☎ 3812-3040

文社協 にお気軽にご相談ください

*事前にご予約ください



今回のトピック!

生活福祉資金

低所得・障害者・高齢者世帯が世帯の自立や生活の安定を目的とした貸付の相談です。

資金交付までは、通常1ヶ月ほどかかります。教育支援資金のご相談は、受験する学校が決まったら、お早めに!!

【所得等の要件あり】相談は常時受付。

☎ 3812-3040

| | | |
|--------------|--------------------|---|
| 福祉法律相談 | 毎月第4水曜 午後1時30分~ | 弁護士による、福祉サービス利用における疑問や日常生活の法律的事柄に関する相談 ☎ 3812-3156 |
| 受験生チャレンジ支援貸付 | 常時 | 学習塾費用・受験料の貸付相談 【対象:中学3年・高校3年/所得等の要件あり】 ☎ 3812-3040 |
| 生活福祉資金 | 常時 | 低所得・障害者・高齢者世帯が世帯の自立や生活の安定を目的とした貸付の相談【所得等の要件あり】 ☎ 3812-3040 |
| 総合支援資金 | 常時 | 失業者世帯の自立と生活再建を目的とした、就職活動中の生活費の貸付相談【所得等の要件あり】 ☎ 3812-3040 |

あなたにもできる! 支え合いのまちづくり

～地域福祉の応援団「文社協賛助会員」になりませんか～

賛助会員とは?

文社協では「誰もがつながりを持ち、支えあえるまち」を基本理念に、地域福祉を推進するための様々な事業を行っています。賛助会員は、これら事業の趣旨に賛同し、資金面で地域福祉の推進を支えてくださっている、いわば**地域福祉の応援団**です。

会員になるには?

年額1,000円(1口)からで、個人・団体を問わず**どなたでも会員になれます**。地域の民生委員または文社協窓口、郵便振込で、年間を通じて受付しています。
会員になると、一部事業で優先的に参加できたり、参加費の割引が受けられます。

※継続して会員になっていただいている方・団体へは、7月下旬から地域の民生委員が会費を集めに伺います(一部文社協事務局より郵送にてお願いしている方・団体もあります)。今年度もどうぞよろしくお願いいたします。

問 総務係 ☎ 3812-3040

皆様の会費・寄付金・補助金等は次のように活用されています。(1,000円あたり)

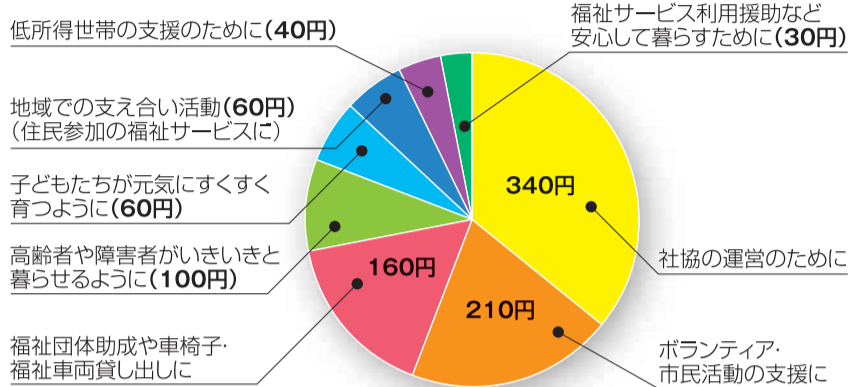

平成23年度決算および平成24年度予算

(単位:円)

| 一般会計収入 | 経常収入 | | | | | | | | | | | 財務収入 | 前期末支払資金残高(繰越金) | 合計 | |
|----------|-----------|-----------|--------|-------------|--------|------------|------------|------------|---------|---------|-----------|-----------|----------------|------------|-------------|
| | 会費収入 | 寄付金収入 | 分担金収入 | 経常経費補助金収入 | 助成金収入 | 受託金収入 | 事業収入 | 共同募金配分金収入 | 負担金収入 | 雑収入 | 受取利息配分金収入 | | | | 経理区分間繰入金収入 |
| 平成23年度決算 | 7,127,000 | 2,760,033 | 84,380 | 119,746,087 | 30,000 | 25,401,114 | 13,702,000 | 12,103,446 | 98,568 | 607,690 | 679,024 | 4,993,785 | 100,000,000 | 81,335,044 | 368,668,171 |
| 平成24年度予算 | 6,973,000 | 5,704,000 | 0 | 130,449,000 | 0 | 32,128,000 | 21,124,000 | 15,536,000 | 113,000 | 60,000 | 499,000 | 9,127,000 | 0 | 81,331,000 | 303,044,000 |

| 一般会計支出 | 経常支出 | | | | | | | 財務支出 | 当期末資金残高(予備費) | 合計 |
|----------|-------------|------------|------------|---------|------------|---------|------------|-------------|--------------|-------------|
| | 人件費支出 | 事務費支出 | 事業費支出 | 分担金支出 | 助成金支出 | 負担金支出 | 経理区分間繰入金支出 | | | |
| 平成23年度決算 | 107,623,459 | 12,570,375 | 62,018,725 | 203,195 | 16,330,778 | 344,060 | 4,993,785 | 100,000,002 | 64,583,792 | 368,668,171 |
| 平成24年度予算 | 122,402,000 | 15,380,000 | 77,722,000 | 354,000 | 17,123,000 | 345,000 | 9,127,000 | 0 | 60,591,000 | 303,044,000 |

| 特別会計収支 | 歳末たすけあい事業 | | 応急小口資金貸付事業 |
|----------|------------|------------|------------|
| | 収入 | 支出 | |
| 平成23年度決算 | 17,015,258 | 17,015,635 | 144,000 |
| 平成24年度予算 | 17,002,000 | 17,002,000 | 100,000 |



問 総務係 ☎ 3812-3040

地域で子育てのお手伝いをしませんか?

ファミリー・サポート・センターでは、区内の子育て世帯の支援(4ヶ月から12歳までのお子さんの保育施設・育成室などの送迎や自宅での保育など)をする地域の育児サポーター「**提供会員**」と、ある時は支援をし、ある時は支援を受ける「**両方会員**」の募集をしています。提供会員には1時間800円の謝礼が支払われます。

提供会員になるには?

原則として区内在住の20歳以上で、育児の援助ができる方が対象です。
活動は会員登録後、別表の日程で実施する提供会員講習会(保育講習と救命救急)を受講してからとなります。まずは下記へお電話ください。
※支援を受けたい方については、別途「依頼会員」登録が必要です(事前予約制)。お問合せください。



思わず笑顔がこぼれます。

提供会員講習会日程

| 日程 | 時間 | 会場 | 内容 |
|-----|-------------------|--------|------|
| 9月 | 20日(木) 午前10時～午後4時 | 区民センター | 保育講習 |
| | 21日(金) 午前9時～正午 | 本郷消防署 | 救命救急 |
| 11月 | 19日(火) 午前10時～午後4時 | 区民センター | 保育講習 |
| | 未定 午前9時～正午 | 本郷消防署 | 救命救急 |

※保育講習と救命救急を各1回受けていただきます。

問 ファミリー・サポート・センター ☎ 3812-3043

社会福祉法人 文京区社会福祉協議会 ご案内

〒113-0033 文京区本郷4-15-14 文京区民センター4階

文社協 文京区社会福祉協議会 (文京区民センター4階)

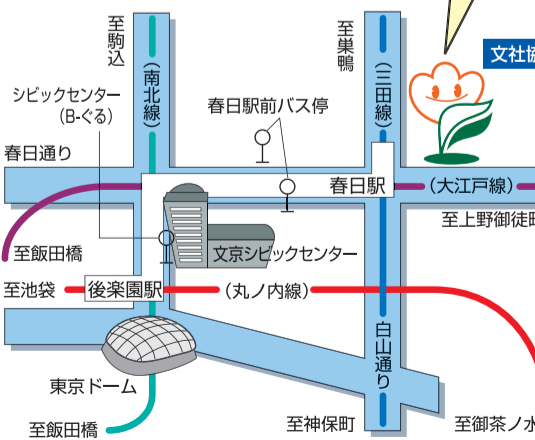

TEL 3812-3040(代) FAX 5800-2966

開所時間

8:30～17:15

祝日を除く月～金曜 (ボランティア・市民活動センターのみ第1・3・5土曜も開所)

◆発行は新年号、3/10、5/10、7/10、9/10、11/10の年6回です。

発行

社会福祉法人 文京区社会福祉協議会

編集

広報紙編集委員会

シリーズ 51

●募金箱のあるお店●

今回ご紹介するお店は、6月から新たに募金箱を置いてくださったことになった「立野画材店 画廊タンギー」です。

社長の立野誠一郎さんは、4代目になる老舗の画材専門店です。創業時は本郷七丁目の春日通り沿いにあり、当時は、まだ日本に伝わって間もない油絵の具の製造もしていたそうです。



昭和55年に現在の場所に移り、建物が改築されてからはお店の奥で貸し画廊も始められ、また文教の地文京区でありながら、意外に画材専門店が少ないことから、文京区内の文化事業へも大きく貢献されています。

お店には、額や画材はもちろんのこと、和紙製品や浮世絵などをあしらった和風の小物なども豊富に並べられ、地域の事業所の方や東京大学の教職員、外国人観光客にも広く利用されています。

立野さんは、地元町会の町会長もされており、公私ともに地元密着で活躍されています。

●(有)立野画材店・画廊タンギー

文京区本郷5-1-15アールクレエ本郷1F ☎ 3811-7077

ご協力ありがとうございます。

募金箱は、縦120×横100×高さ185mmで、文社協のチラシを入れられるようになりました。レジの横に配置できるコンパクトサイズです。募金箱を置かせてくださるお店を大募集しています。また、地域でのイベントに募金箱を設置することもできます。お気軽にお問合せください。



お詫び 5月10日号でご紹介いたしました「Epi 厨庵ーエピキュリアン」の写真は、「ビーフシチューライス(スープ付)」ではなく、「煮込みハンバーグ」でした。お詫びして訂正いたします。

問 総務係 ☎ 3812-3040